



LEGENDE

1. Planungsvorgaben, Schutzgebiete und - objekte, rechtliche Widmungen

 FFH - Gebiet mit Bezeichnung

2. Sonstige nachrichtliche Übernahme

 Gemeindegrenze

 Umgriff Untersuchungsgebiet

3. Planung

Leitung 110 kV

 Leitung Bestand mit Maststandorten und Schutzstreifen
27 Mast - Nr. Bestand

 Leitung Planung mit Maststandorten und Schutzstreifen
16 Mast - Nr. Planung

 Leitung Abbau mit Maststandorten und Schutzstreifen
33 Mast - Nr. Abbau

4. Übersicht Leitung M = 1:70 000

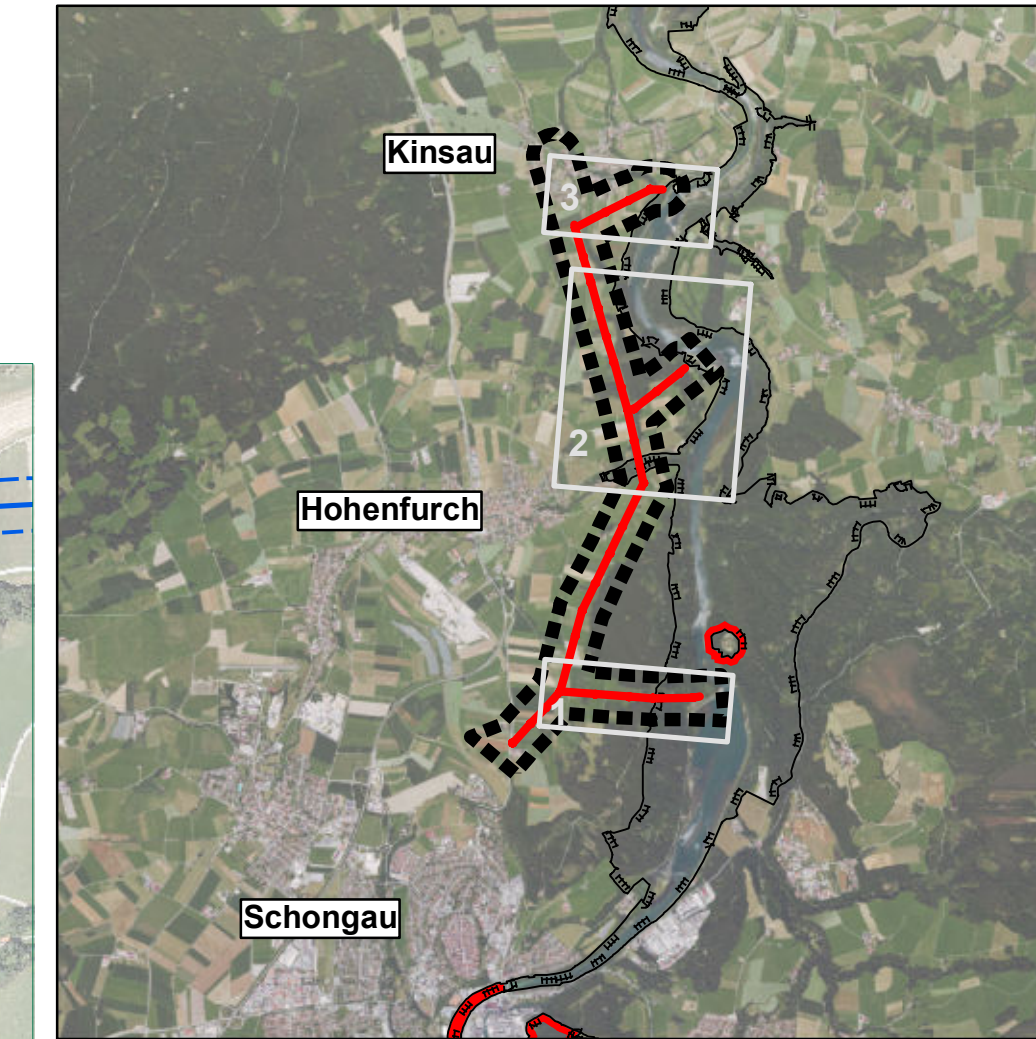

0 245 490 980
Meter

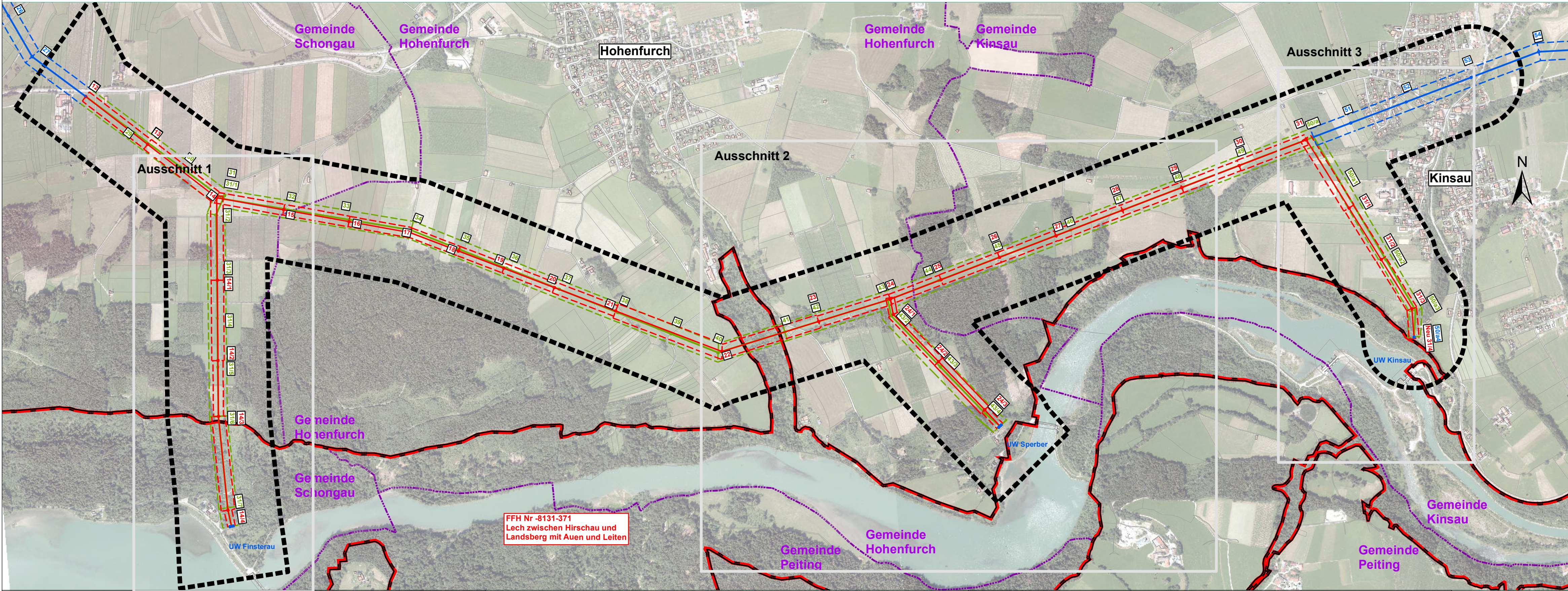

Änderungen	d			
	c			
	b			
	a			
	Name	Datum	Bemerkungen	

Vorhaben:
**110 kV-Hochspannungsfreileitung Anlage 69001
von UW Schongau nach UW Landsberg
Abschnitt 2 von Schongau nach Kinsau**

Vorhabensträger: **LEW Verteilnetz GmbH (LVN)**
Schaezlerstraße 3
86150 Augsburg



Planverfasser: **Eger und Partner**
Austraße 35
86153 Augsburg

Tel. 0821/25 92 94 0
E Mail: eger@egerpartner.de



Planfeststellungsbehörde:
Satzungsgemäß ausgelegen in der Zeit
vom
bis
Zeit und Ort der Auslegung sind vor Auslegung ortsüblich bekannt gemacht worden.
Gemeinde:
.....
Dienststempel/Unterschrift

Bearbeitet	Dinger	02.2024
Gezeichnet	Reiserer	02.2024
Geprüft	Dinger	02.2024
Gesehen		

Übersichtsplan zum FFH Gebiet 8131 -371

Vorhabensträger:		Projektnummer: 1825		
Datum	Unterschrift	Maßstab: 1:10.000	Blatt Nr.: 1	Unterlagen Nr.: 6.4.2